责任编辑/刘徽 | 版式设计/庄文新

快抱团·分享好生活

每个孩子都是冠军，给去远方求学的孩子一个完美旅伴吧，里约奥运会中国队同款旅行箱开启众筹。
参加众筹请扫码关注快抱团（都市快报官方购物平台），更多惊喜等着你来。

夏天是女人的季节 也是女人的战场
穿什么 用什么 喝什么
快抱团已为你选好夏日必胜装备

手工丝绸包

又到了露大腿秀事业线的夏天，火辣辣的日子已经在向我们招手，此时不把捂了一整个冬天的美秀出来，还要等到什么时候？
但光美个一两天有什么用，杭州如此强烈的紫外线，让你在大太阳下面，分分钟就从白富美变成了宋小宝。
女人，夏天才是你真正的战场。夏天的功夫，还得从头到脚，一步一步来。能把这整个夏天过完，还一点没黑，甚至变得更美的小主们，才是真正的王者啊！
快来看看快抱团给各位小主们准备的夏日必胜装备吧！

发簪

80后杭州设计师潘春明，专爱做红木小件。夏天，挽起长长的头发，轻轻地，用一枚红木发簪一别，江南水乡的韵味，便在这发髻上了。再配上一个红木的手镯，精致典雅。红木历来稀缺，潘春明**把红木制成雅致小件，一遍一遍手工打磨，使其拥有美妙的手感**。长久的使用过程当中，还会再包上一层浆，使红木有了你自己的“人气”。

遮阳帽

韩国Let´s diet防紫外线遮阳帽，超大帽檐不但防晒，还能挡雨，非常轻薄，戴在头上完全不会压到头疼。有蓝、绿、粉三个颜色，背面有白色防晒涂层，反射紫外线，并将阳光转化集中为有益的可见光，不同的颜色会将自然光转换为不同波长，从而达到不同的美肤效果。蓝光具有镇静舒缓的作用，黄光能有效减少黑色素，红光可刺激胶原蛋白的再生。

珐琅耳钉

墨镜

意大利Choel太阳镜特别有女性柔美感的镜框线条，色彩柔和，好搭配日常着装，戴上可以修饰脸部线条。夏天即使涂了防晒霜，也还是要记得戴上墨镜。

珐琅项链

首饰

夏天的西湖，什么最美？当然是在湖里碧盘滚珠的荷叶和荷花。屡获英国和意大利珠宝设计奖的中国美院老师倪献鸥，怀着对杭州这座城市的挚爱，设计了这组**风荷系列作品**，也是2015杭州文博会中国美院的“西湖礼品”系列。**将一片荷叶佩戴在胸前或是指尖，别有一番独特的韵味**。另外，**她的新品旖旎唯美的花韵系列，也能装点你的夏天**。

夏天还适合戴欧洲贵族喜爱的珐琅，**美国Nicole Barr纯手工宝石镶嵌925银珐琅饰品**，色彩丰富，将大自然中的花鸟鱼虫等自然之物融入设计，经过百年高级珐琅制作工艺幻化为现代珠宝，化为清凉装扮中的点睛一笔。

风荷手镯

防晒

年年卖断货的日本安耐晒，终于推出新版啦！SPF50+，不但防晒效果更强，而且不需要专业卸妆油，用洗面奶就可以卸除！在旧版化学防晒的基础上，添加了物理防晒成分，防晒指数更强了，不愧为去东南亚旅游必备。

夏天脸部用安耐晒，**身体懒得涂，可以用日本Parasola的防晒喷雾啦**，10秒钟就可以完成防晒，防晒的同时保湿，添加了6种美容液成分，清爽透明的质地，适合各种肌肤类型，不闷不油，不致痘。出门前，别忘了还要喷一下头发哦！

Tory Burch单肩包

靓包

浅浅的天蓝色，压纹牛皮，**美国Tory Burch浅蓝单肩背包非常适合夏天，背起来整个人都很清爽**。夏天出门要带很多的必备小物，这样大小的一个包包，可以满足你日常的出门需求。

100%蚕丝的手拿包，由国内少数几位能熟练掌握丝绸画全套工艺的手艺人之一叶建明制作。他的这项手艺已被命名为“杭州市非物质文化遗产项目”。**他的手工包运用100多种材料，历经70道工序，以上等白桑蚕丝为载体，以金丝为绣线**。独富韵味的花样和色彩，和夏天美裙相得益彰。

夏天，除了通勤包和拗造型的包，还得有一款轻便好用的休闲包。**曼谷包原先在曼谷生产，各国空姐把它带到全世界，成为世界流行的包包，也叫空姐包**。采用高贵泰丝，清新棉料，包身轻巧，储物多，携带方便。

荷叶小耳钉

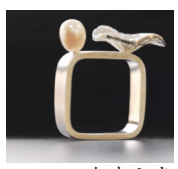

珍珠方戒

空姐包

美白

大名鼎鼎的**日本POLA美白丸**，害怕被晒黑的夏天，还不赶快来一包。小仙女们都知道，夏天单靠外部防晒是远远不够的，内部调理才是关键的一招。**新版POLA美白丸由POLA公司历经10年研制，从身体内部美白、淡斑，阻止色斑的产生**。添加了抗酯化功能（过脂化的黑色素是顽固色斑和皮肤底色的主要原因）。再搭配上POLA抗糖丸，美白效果更明显。

美妆

夏天最怕辛辛苦苦涂好的底妆，一出门就裂掉！**夏天妆容讲究的是一个清透白，韩国V7素颜霜，一抹搞定**。矫正肤色，改善黯哑、干燥、细纹，暗黄肤色抹上后，不用再涂BB也可以放心出门。最重要的一点是，夏天使用，一点也不会油腻，还不用卸妆哦！

竹韵 180CC 原矿段泥　瓜趣 260CC 原矿青灰泥　滴水 200CC 原矿清水泥

夏日下午茶

夏天不懂喝下午茶的女人，贵妇范离你还有一段很遥远的距离。茶是最健康的饮料之一，喝茶也能消暑。

紫砂壶，源于岩中岩，本质纯正，泡茶褒香，隔夜不馊。这是其特有的一种真诚。而紫砂手艺人有了这份真诚，窑火生生不息，陶业代代相传。**国家级助理工艺师蒋丽娟凭女人的细腻和审美，在宜兴做紫砂壶自成一派**。手工高贵，是因为它不可能百分百复制。夏天的一个早晨，蒋丽娟走在乡间小路上，看到树叶上挂着滴滴露水，灵感一来，她就回家做了**滴水壶**。

时常有茶艺师去她那里挑壶，**她给快抱团粉丝选了几款自己的得意之作，泥料好，款式新，半手工，典雅古朴**，实用和收藏兼顾，比如青灰泥、段泥做的紫砂壶，夏天看起来是不是特别清凉呢？

夏天，和闺蜜一起喝花茶可是正经事。结合一些草本植物，就能搭配出美味好喝又排毒的花草茶，非常适合燥热的夏天。**福海堂两款花茶组合，是文艺小清新的铁盒装，一个包含了法兰西玫瑰、桐乡胎菊、云南洛神花和美国尤力克柠檬冻干片，主攻美容养颜；一个包含山东山楂、广西横县茉莉、广西忻城金银花和桐乡杭白菊，主攻清火内调，可按所需的不同功效选择**。

拖鞋

一双合适的拖鞋是抵抗炎热天气的不二之选。**天使之泪养生珍珠拖鞋自带脚底按摩功能，全手工制成，选用11mm天然生长的A级淡水珍珠**，扁圆的弧度，可以按摩脚底部；进口超纤牛皮，舒适透气，宽带设计不憋脚。

美装

夏装要想穿得美美地出门，需要挂烫机的照顾。**这台卓力智能蒸汽挂烫机，可是懒人的福音**。2.5L超大水箱，**一次可轻松完成全家衣物熨烫**，轻踏式开关，无需弯腰，蒸汽直达纤维深层，高效去除褶皱，并实现对织物的呵护，让衣服自然舒展，还原衣物精致质感。

（张婉如 黄君 刘徽）

选购以上所有物品，请扫码关注“快抱团”（都市快报官方微信购物平台），点击菜单栏进入微生活馆。

本报网站域名&电子信箱
http://www.dskb.cn
E-mail:dskb@mail.hz.zj.cn
本报法律顾问
浙江君安世纪律师事务所 王进律师
杭州新塘路33号 咨询:86037666
本报社址:杭州体育场路218号 邮编:310041
发行热线:96060 传真:85101853
广告热线:85052501 85052699 85052697（报花）
2016年订价288元 邮发代号:31—81
全国各地邮局均可订阅