上接B12

浙江去哪玩与省农业和农村工作办公室联合推出乐活乡村清凉系列

东钱湖尝湖鲜住竹林木屋 磐安吃药膳玩龙溪漂流

玩刮刮卡 抢免费避暑房啦！

扫一扫
关注浙江去哪玩

5 东钱湖绿野谷：尝湖鲜四宝住竹林木屋

推荐人 记者 张明明

这里有什么？

宁波东钱湖绿野谷休闲度假村位于东钱湖绿野村，自驾游客在东钱湖十里四香往东转，大概两公里后到。绿野村历史悠久，有“一门三宰相，四世封王”之誉。

绿野谷就在山脚边，这里草木翠绿，竹林森森，十分惬意。在这里吃饭聊天，听不到喧闹和汽车的声音，只有鸟语蝉鸣，只有竹林沙沙。

度假区还可以垂钓、时令果蔬采摘、真人CS等等。眼下正是摘草莓的季节，一个个大棚草莓成熟，家长们不妨带着孩子来体验一番农家乐趣。

哪里凉快？

在东钱湖，吃很重要。在东钱湖众多的菜肴中，尤以“湖鲜四宝”——青鱼划水、钱湖吻别、浪里白条、钱湖河虾最为知名。食材取自湖中，新鲜地道，加上厨师的专业烹调，美味没的说。地道的麻糍和野山油焖笋，也是顾客最青睐的农家特色。

绿野谷的就餐环境也别具一格，仿佛置身热带雨林。绿意盎然，流水潺潺，丝毫不会觉得闷热，如在花园丛林中。

绿野谷的住宿环境，不是一般的惬意，穿过一个小竹林，亭台小品，也十分有腔调。

6 浙中磐安·源头谷山庄“凉身”定制

推荐人 记者 陈佳

这里有什么？

找个有山有水的地方避暑养生、自由呼吸，磐安是不错的选择。陆游说它“山重水复疑无路，柳暗花明又一村”。

在磐安深泽乡上横村，距离秀美的源头水库1000米左右的地方，有家源头谷山庄。这里有葱郁的山，灵动的水，还有特色的药膳。毕竟，磐安是中国药材之乡，也有浙江首批特色小镇——江南药镇，境内大盘山国家级自然保护区是全国唯一药用植物国家自然保护区，药膳资源得天独厚。

哪里凉快？

夏天的避暑热门地“花溪”景区距离山庄不远。这里有亿年火山奇观千米平板长溪，溪两侧森林苍翠，小村炊烟，溪底平如削，没有石子、淤泥与沙土。不妨换上当地特色的草鞋，在水里走上一段，清凉舒服的感觉让人舍不得离开。

山庄附近还有两个古村哦。一个是大皿村，中国历史文化名村；一个是著名的榉溪村，村内保留完好的孔氏家庙，早在2006年就被国务院批准为全国重点文物保护单位。

稍远一些，还有浙江中部海拔最高的漂流——龙溪漂流；以冰臼瀑布为代表的百杖潭景区；以及因高空玻璃栈道吸引了不少年轻人的灵江源森林公园，旁边还有灵江源漂流。再往磐安北面，以峡谷风貌为主，还可以去浙中大峡谷、舞龙峡、水下孔、玉山古茶场等景点，都是“凉身”定制的好去处。

周边景点有花溪及磐安各大漂流与峡谷；好吃的美食有养生蒸菜、特色药膳，香菇、玉米饼等磐安土菜。

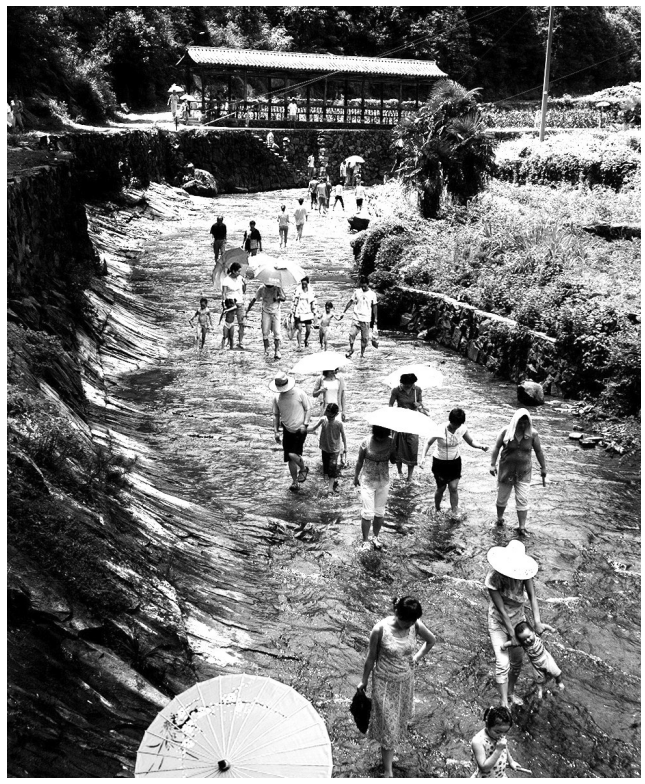

磐安花溪

福利怎么拿

福利：玩刮刮卡 抢住源头谷山庄免费体验房30间(价值130元/间)

玩法：1.关注**浙江去哪玩** 2.发送关键词“**免费房**”，就可以收到一张刮刮卡，用手刮一下，说不定好运等着你哦。

养生避暑好去处请你推荐

推荐方式：1.拨打电话15158076199，2.向“浙江去哪玩”发送“避暑”，就会收到一条信息，填入你的姓名和联系方式，工作人员会与你联系。

中国杨梅生态产业园就要落户仙居了

通讯员 张晔 记者 陈佳

本报讯 中国杨梅生态产业园(暂名)项目，即将落户仙居横溪镇。

6月25日下午，仙居县副县长朱志明代表仙居县政府与江苏枫彩生态农业科技集团有限公司就生态农业旅游项目——中国杨梅生态产业园(暂名)项目达成合作共识，并签约合作开发意向书。

江苏这家公司是一家彩色生态观光园综合体开发商和运营商，主营业务是用生物技术改善生态环境，建设、经营和开发集彩色生态观光旅游、游乐采摘、餐饮会务、休闲养生等多功能于一体的现代农业生态综合体。

该项目定位为生态农业旅游项目，开发地位于仙居县横溪镇八都垟北部区块。整个项目规划总占地面积约3000亩，计划总投资约12亿元，主要用于开发建设2000亩机械化杨梅园、1000亩彩林花海及旅游接待设施等，整个项目开发计划在3年内完成。

首届旅游局长沙龙在安吉召开

通讯员 胡剑 记者 马恩

本报讯 6月23日，旅游职业学院服务万亿旅游产业启动仪式暨首届旅游局长沙龙在安吉召开。来自全省不同县市的旅游局局长展开了乡村旅游发展的头脑风暴。

绿水青山就是金山银山。一方面，乡村旅游作为美丽经济的重要抓手，有着转变农业生产方式，惠及民生的重要作用；另一方面，乡村旅游作为中国传统文化的保护和传承重要手段，成为大批城市人的乡愁寄托。推进乡村旅游转型升级，省旅游局党组副书记、副局长傅玮表示，绿水青山就是金山银山——推进乡村旅游转型升级，必须走全域旅游的道路，需将整个乡村作为一个大景区来打造。

都市旅游 都市快报广告部主办 接稿电话：85051502

CYTS 中青旅 浙江中青旅
旅游咨询及质监电话：400-896-8888
www.zjcyts.com

【尊享系列】日本本州5晚6天温泉美食之旅
7月7/28日，8月18日，9月1日 ￥9388起
优质航空：杭州口岸全日空航班往返.方便舒适.
甄选酒店：全程日本5星标准酒店—东京圆顶饭店，伊豆百选名汤，皇家系列温泉、2晚米其林指南神户湾喜来登+空中展望温泉
饕餮美食：京都艺妓屋敷料理、神户山顶花园餐厅+神户牛肉+神户夜景、筑地海鲜盖饭、温泉会席料理或和洋百汇自助等
两大古都：游览两大世界遗产古都–京都，奈良
暑期限定 京都高台寺正宗茶道教室体验、箱根游船+富士山展望、富士山花之都游园、奈良小鹿

暑期热选 东京+北海道5晚6天超值之旅
7月27日，8月14/24日 ￥11288
★杭州口岸，东航正班级往返，方便舒适。
★特别安排世界遗产·富士山、米其林指南景点·层云峡银河流星瀑布、以及海鲜市场、东京银座、台场、札幌大通商业街、三井OUTLETS。一次就能玩遍富士山，北海道！
★安排品尝花田农庄料理、温泉鱼生和洋百汇自助
★全程日本4星标准酒店，特别安排2晚和式温泉
★季节限定：富良野赏花3大礼包（古趣农车+DIY薰衣草抱枕+薰衣草明信片）、日本亲子人气景点–旭山动物园

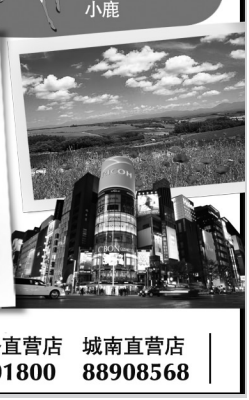

城东直营店 85788388 | 城中直营店 88800987 | 武林直营店 85166700 | 城西直营店 88976099 | 丰潭路直营店 85301800 | 城南直营店 88908568