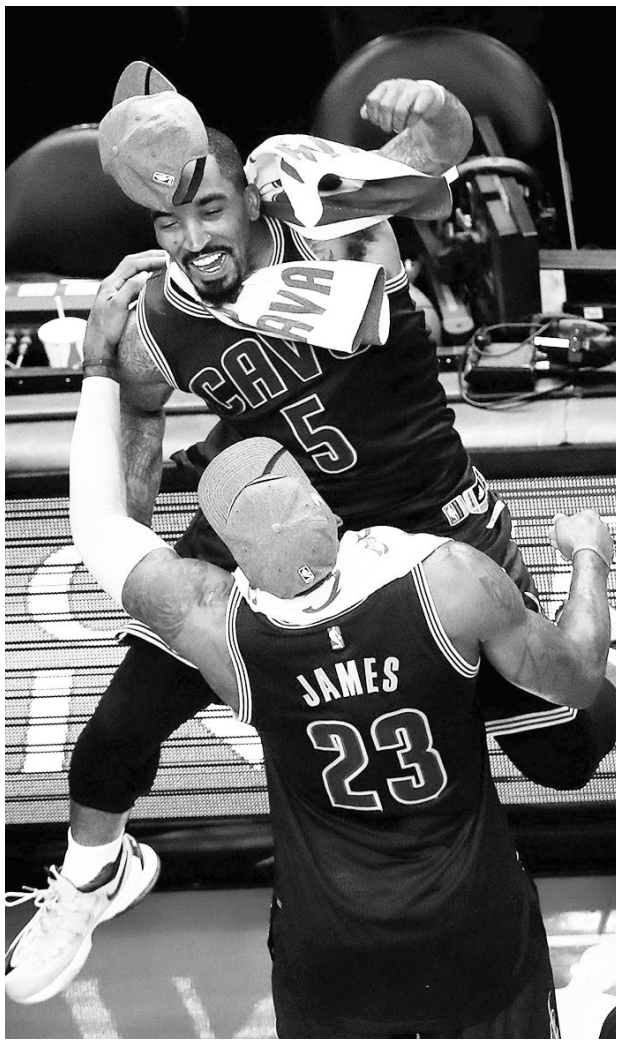

骑士神奇翻盘夺得NBA总冠军

来浙江打过球的J.R.这次抱对大腿了

当年没找他签名合影的你是不是很后悔啊

记者殷佩琴综述 这个赛季的NBA总决赛,在将来很长一段时间里都会当做“处于绝境绝不轻言放弃”的正面典型来宣扬。昨天抢七大战,骑士93:89战胜勇士,成为史上首支总决赛1:3落后最终以4:3翻盘的球队,是克利夫兰城52年以来第一支夺得冠军的职业球队。

夺冠后的詹姆斯,忘情大哭起来可真不怎么好看(绝无冒犯之意),但也绝不夸张。几乎以一人之力带领骑士拿到队史首冠,詹姆斯的这种心情,你我键盘侠评论帝可能一辈子都无法体会。

骑士能掀翻勇士,团队的每一员都不可或缺,其中有个重要角色在杭州打过球,你还可能在现场看了他的比赛。如果你当时没找他签名合影,是不是有种追悔莫及的感觉?这个抱住詹姆斯大腿的人,就是J.R.史密斯。

时光倒转到2011-2012赛季,当时J.R.来到了浙江稠州男篮,被球队好吃好喝地供着。毕竟是个现役NBA球员,J.R.在CBA得分也如砍瓜切菜不费吹灰之力。还记得那年稠州和广厦的浙江德比,杭州体育馆前所未有的热闹,J.R.和钱德勒的飙分大战到现在仍是球迷津津乐道的话题。只可惜不羁的个性和球队、联赛难以融和,在闹出什么诈伤、罢训、和球迷干架对骂等幺蛾子后,J.R.毅然离去。回到美国,他还不忘回头和老东家打官司争工资,真是没少折腾。

回了NBA,J.R.的心思还是让人捉摸不透,好端端的喜欢解人家鞋带,一次不够解两次,直到联盟痛下罚单才收手。再往前看,来CBA之前,J.R.也是超级让管理层头疼的人物,几乎每个夏天都会闹出点意外,飙车出车祸后好友遇难也是蛮悲催的。可是细心的球迷发现,被尼克斯打包送到骑士后,J.R.突然变得“正常”了,不再是原先的毒瘤,场上什么活都抢着干。昨天抢七关键时刻,若不是他连续投中两记续命三分,胜负归属还真不好说。

J.R.的女儿昨天说,“有了冠军,爸爸再也不用被踢出球队了!”看到这个新闻,顿时泪奔,虽说童言无忌,可足以见得J.R.在联盟里不被认可时四处辗转对家庭造成的影响。从赛场到新闻发布会,比詹姆斯哭得更厉害的就是J.R.——12年前,他初到联盟,立志要成为NBA里的大人物,拥有自己的签名鞋,不甘平凡;12年后,他用一个总冠军实现了当初的诺言。

话说回来,J.R.这次夺冠真的得感谢詹姆斯,刚被交易到骑士时,管理层曾想把“神经刀”清理掉,最后还是詹姆斯开腔建议高层将其留下。“J.R.来了后不仅助推了全队,还蜕变成了攻防两端型球员。我懂J.R.,懂他的经历,他的感受,世人认为他不是赢球的料,所以夺冠后情绪才那么激动。”詹姆斯曾经也无比渴望总冠军,所以会投奔迈阿密热火,当时无数人嘲讽他为了冠军抱大腿。现在的“皇帝”深知抱大腿不如组大腿,把每个队员的最大潜能激发出来,懂得罩着小弟们,颇具大哥风范,队友也都成熟了许多,J.R.和欧文的表现足以说明问题。

啥也别说了,赶紧翻翻手机里的照片和散落在家里各个角落的小本本,看看有没有J.R.的合影和签名,将来吹牛时可以这样说:我可是见过NBA总冠军打球的!

体彩超级大乐透

第16071期 全国投注总额:175417801元

开奖号码 08 15 19 20 33 + 07 12

奖级		全国中奖注数	每注奖金(元)	中奖条件
一等奖	基本投注	0	0	●●●●●+○○
	追加投注	0	0	
二等奖	基本投注	85	90176	●●●●●+○
	追加投注	35	54105	
三等奖	基本投注	655	4559	●●●●● 或 ●●●●+○○
	追加投注	267	2735	
四等奖	基本投注	25151	200	●●●●+○ 或 ●●●+○○
	追加投注	9992	100	
五等奖	基本投注	453730	10	●●●● 或 ●●●+○或●●+○○
	追加投注	177883	5	
六等奖		4278980	5	●●● 或 ●●+○ 或●+○ ○或○○

兑奖有效期:自6月21日起60个自然日。
本期累积奖金总额322818.8881万元全额滚入下期。
本信息如与公证开奖结果不符,以后者为准。更多信息查询:浙江体彩网http://www.zjlottery.com
2016年6月20日

体彩20选5

浙江第16165期 总投注额:167486元

中奖号码 15 16 18 19 20 中奖简单无需排序

●代表中奖号码

奖级	中奖注数	每注奖金(元)	中奖条件
一等奖	7	5602	●●●●●
二等奖	361	50	●●●●
三等奖	4960	5	●●●

兑奖有效期:自6月21日起60个自然日。
本信息如与公证开奖结果不符,以后者为准。
更多信息查询:浙江体彩网http://www.zjlottery.com
2016年6月20日

体彩排列3排列5

第16165期
浙江排列3总投注额:1200764元 全国排列5总投注额:8526008元
排列5滚入下期奖池:27137.2762万元

开奖号码(前三位为排列3) 5 7 1 3 7

奖项	中奖注数	每注奖金
排列3直选	642注	1040元
排列3组选3	0注	346元
排列3组选6	588注	173元
排列5(全国)	47注	100000元

兑奖有效期:自6月21日起60个自然日。
本信息如与公证开奖结果不符,以后者为准。
更多信息查询:浙江体彩网http://www.zjlottery.com
2016年6月20日

今日直播赛事推荐

国奥男篮热身赛 19:00 中国-马其顿 乐视

欧洲杯小组赛

22日0:00 北爱尔兰-德国 CCTV-5
22日0:00 乌克兰-波兰 CCTV5+
22日3:00 克罗地亚-西班牙 CCTV-5
22日3:00 捷克-土耳其 CCTV5+

看点:世界冠军德国队将迎战首次打入欧锦赛决赛阶段的北爱尔兰队,目前一胜一平积4分的德国队虽然战平即能出线,但考虑到后面的赛程,志在夺冠的德国队唯有获胜才能确保小组第一,在淘汰赛阶段占据有利位置。

都市旅游 都市快报广告部主办 接稿电话:85051502

杭州全景国际旅游有限公司 许可证 L-ZJ02481 联系电话:85112878,85215686,85212668 监督电话:87972212 武林路昌化新村公交站的杭州银行马路对面万华武林大厦D座

尾单:6/22,泰国7天1399元.6/23,25,泰国无自费7天: 2200元
7月天天发:泰国6-7天(自费,一晚国五): 3199起
天天发:新马+海滨波德申6天(无自费,不含签证): 3380元
天天发:新加坡马来西亚6天(无自费,不含签证): 3399元
特价:7月6,8,胡志明美奈濠庄6天(2人同行减1000): 4999元
特价:7月1,新加坡+巴厘岛7晚8天:(国四住宿): 5599元
7/9,11,19,27,29,8/8,22,巴厘岛5天(2晚泳池别墅+2晚国五): 6899元
每周一,二,五,六:ZH长滩岛5天自由行(机票+4晚酒店): 3999元
每周一,二,五,六:ZT长滩岛半自由(含出海游,不含580接送: 4299元
每周二,PM长滩岛半自由(含出海和落日风帆,含接送签证580): 4699元
天天发:宿雾薄荷岛5晚6天(市区四星3晚+海边5星2晚): 4899起
周一,二:VJ芽庄4晚5天半自由行: 3999起
周三,四,五,六:VJ芽庄5晚6天半自由行: 4299起
特价:7月1,5,11,18,25,8/2,8,22,29普吉岛4晚6天(当五): 4399元
特价价:7/18,8/15,普吉岛4晚6天(两晚海边别墅++2晚国五): 4499元
包机:周二,四,六普吉岛5晚6天(3晚国五+1晚豪华海景): 4980元
7/9,14,19,30,8/4,9,20,25苏梅岛自由行5-6天: 5799起
7月9,14,19,24,28,8/8,9,10,14,16,18,沙巴四星5天: 4699元
7月28,8月14,18,25,9月3:槟城+兰卡威6天: 5699元

特价:7月1,10,杭州-阿联酋迪拜3晚6天(国际五星): 5999元
6月24,7月3,7,10,15.22,26,南非5晚8天: 7299-7999元
7月15,22,29,8/5,12,19,26,埃及6晚8天: 6999元
7/16,20,23:法国瑞士意大利德国+新天鹅11天: 9999元
7/10,12,8/14,16,杭州-法瑞意德新天鹅11天: 11800元
7月13,15,16,18,23,24,25,28法瑞意+德深度11天: 17600-18100元
7月13,18,23,28,法瑞意+瑞深度12天: 18300元
7月14,18,23,26,29,8/26法瑞意德+金色山口+少女峰12天: 16500元
7/10,11,17,18,24,31,8/1,8,20英法瑞意德+新天鹅堡13天: 16500起
7/6,18,20,24,28,30,8/4,16,23,英国+爱尔兰11天: 22000起
特价:6月28,东京-大阪-京都-奈良-富士山6天: 4099元
天天发:日本东京/大阪/京都/奈良/富士山6天: 6199元
7月6,13,20,27:日本冲绳4-5天游: 3999-4699元
天天发:首尔一地半自由行5天(五花): 4199-4399元
天天发:济州一地4-5天: 2680-2980元
特价:7月6,20,8/3,17,22,31,杭州-澳新11天: 13700-15900元
特价:8/19,28,澳新+凯恩斯+墨尔本12天: 16000-16400元
7/4,21,26:澳大利亚+凯恩斯8天: 13499-15599元
7月天天发:澳大利亚+凯恩斯+墨尔本10天: 14999-17200元

俄罗斯,东欧,北欧,俄罗斯,暑期不涨价
特价:7/21,23,28,8/5,12,14,19,26,冰岛+北欧四国12天: 27000-29500元
7/10,13,17,20,24,27,29,东欧5国+波兰13-14天: 15800起
特价:7月10,24,东欧5国(奥匈捷斯德)11天: 11800元
特价7月14,17,21,29,30,8/5,6,东欧5国11-12天: 12800-13800元
包机:7月16,23,30,俄罗斯+谢镇+北欧四国+峡湾14日: 12800元
包机:8月6,13,20,27.俄罗斯+谢镇+北欧四国+峡湾14日: 12800元
特价:7月18,22,26,MU俄罗斯+北欧四国+双峡湾14天: 13800元
特价:7/17,29俄国+北欧四国+双峡+北西兰+北德+塔林15天: 14500元
特价:7/11,13,15,19俄国+北欧四国+双峡+德国(含1300的自费) 14900元
第二人半价:7月10,20,31,8/3,14,俄国+北欧四国+峡湾13天: 17199元
第二人半价:7月11,15,20,俄罗斯+北欧四国+峡湾13天游: 17399元
全含无自费:俄国斯+金环谢镇+北欧四国+双峡12-13天(含2700自费)
出发日期:7月15,23,30,8月3,5,12日 价格:18500起
8/28,俄罗斯8天(四大宫殿入内,含谢镇,含涅瓦河船,含庄园): 9000元
7/11,12:俄罗斯7天(含拉多加湖,双宫入内,含谢镇): 8580起
6/23,25,26,27,俄罗斯8天(含双宫,金环谢镇和庄园): 9880元
7/7,9,23,26,俄罗斯+金环三镇+庄园双飞双高9天: 10680起

出境委托代理社:上海众信国旅 L-SH-CJ00104 北京凤凰国旅 L-BJ-CJ00020. 上海行之旅 L-SH-CJ00073. 浙江天天商务:L-ZJ-CJ00071

海悦国旅
散客中心 86735501 86735502
团队中心 86735505 86735506
总部地址:建国北路236号(诚信大厦5楼)--潮鸣寺巷站
萧山 82375682 乐购超市5楼509室
临平 89187090 邱山大街507号
余杭 89053536 余杭镇禹航路397号
诚邀区县合作

牯牛降 原始森林避暑线
祁门牯牛降.原始森林.天然氧吧 黄山九龙瀑.住宿四星*特价2日 198
包门票.住宿.送1早2正餐.大巴车.导游 开班:7月2号

江郎山 杭州市民免门票
衢州江郎山.廿八古都.天下雄关 仙霞关.戴笠故居.东阳*免票2日 198
包门票.住宿.送1早2正餐.大巴车.导游 开班:7月2号

松兰山 【每人赠送脱脂黄鱼一条】
松兰山浴场.象山.东门岛.皇城 沙滩.石浦渔港.文峰塔*海滨2日 230
包门票.住宿.送1早2正餐.大巴车.导游 开班:7月2号

青岛
一价全含:海洋乐园100元+侨乡号游轮158元 山东三大特色餐:海鲜宴+饺子宴+韩国料理
青岛+崂山+威海+刘公岛+华夏城+青岛游船+希拉姆葡萄庄园+烟台+东炮台+蓬莱+日照+栈桥*海滨度假五日 330 开班:7月4号

L-ZJ30145 雁荡山
海悦邀您走进一座看山不爬山的景区
大龙湫.灵岩景区.灵峰日景.灵峰夜景*特价二日
包含全程空调旅游车230元
包含行程全部门票200元
包游程一早一晚餐40元
包含酒店双标住宿80元
包含全程导游18元
原价568 纯玩团.景区内无二次消费
活动仅限6月 268 最后两班:6月26.28
特别鸣谢:5A雁荡山风景区.温州市旅游局.酒店.景厅 同行咨询:86735505

张家界
包含:百龙电梯+天门山索道+张家界景交68元 墨戎苗寨98元+黄龙洞100元+湘西表演228元
一价全含*独立组团*动车六日
开班:7月4.11.18号
包 张家界.天门山.天门洞.黄龙洞.玻璃栈道
略 金鞭溪.凤凰古城.张家界大峡谷.湘西表演
60-69岁+100元 1380起

四川
包含:游程5处世界遗产全部门票+峨眉山金顶+7早9正餐+旅游双标酒店+崛江.古苑城+锦里
一价全含*独立组团*动车八日
开班:6月27/7月4号
包 九寨沟.黄龙.峨眉山<拜金顶>.青城山
略 乐山大佛.都江堰.成都.汶川.水岸锦里
60-69岁+300元 1680起

贵州
包含:一次出游.游遍贵州+门票全包无自费+全程9早14正餐+旅游双标酒店+一车2导游服务
一价全含*独立组团*动车十日
开班:7月10号.5人减300
包 黄果树.梵净山.天星桥.织金洞.千户苗寨
略 镇远古镇.荔波大小七孔.甲秀楼..遵义等
60-69岁+400元 2180起

桂林
包含:门票全包+纯玩+0加点.0购物+4早7正餐 旅游商务酒店+遇龙河竹筏+银子岩+三次游船
一价全含*独立组团*火车七日
开班:7月4.11.18号
包 兴坪漓江.银子岩.一江四湖.遇龙河竹筏.蝴蝶泉.刘三姐
略 兴坪渔村.聚龙潭.十大名山.象鼻山.歌舞山水洞.赏20元
升级双卧+300元 1280起

南北戴河 690 开班:7月10号
赠送唐山滦州古城..增游泰山一日游 六晚住宿.6早8正餐.全程导游.大巴车
60-69岁+100元/60岁下+200元
北戴河.秦皇岛.山海关.老龙头.承德避暑山庄.鸽子窝 泰山.玉皇顶十八盘.南天门.孔子曲阜.唐山.天津*7日
7月10号.独立组团.派全陪 3980

西藏全景
拉萨.布达拉宫.林芝.日喀则 纳木错.大昭寺.特快双卧12
7月10号.独立组团.派全陪 3980

大东北 四省区.大环线 独立组团.深度13日
增游海拉尔'呼伦贝尔大草原"满洲里国门'
包 全部住宿.全部用餐 全部门票.往返卧铺
7月抢购 7/10 3080起
内蒙.海拉尔.呼伦贝尔.大草原.呼伦湖.满洲里.黑龙江.哈尔滨.太阳岛.大教堂.齐齐哈尔.扎龙.吉林.长春.伪满皇宫 净月潭.长白山.天池.温布牡丹江.镜泊湖.辽宁.沈阳.故宫

新疆 北疆喀纳斯.南疆库尔勒.西线伊犁.东线吐鲁番.一次游遍
南疆北疆深度品质纯玩16日
包全部门票 包餐包住 包全程导游 特快直达
7月抢购 7/7.14 4280起
天山.天池.卡拉麦里保护区.富蕴.可可苏里.可可托海.神钟山.额尔齐斯大峡谷 布尔津.五彩滩.喀纳斯湖.观鱼亭.贾登峪.禾木图瓦村.克拉玛依.乌尔禾魔鬼城 奎屯.伊犁.赛里木湖.果子沟.霍尔果斯口岸.伊宁.喀赤草园.巴音布鲁克.十八湾 天鹅湖.那拉提大草原.大小龙池.库车.天山大峡谷.库尔勒.罗布人村.塔里木河 博斯腾湖.吐鲁番.火焰山.葡萄沟.坎儿井.维族家访.达坂城.乌鲁木齐.大巴扎等

北京双高
北京.天安门.故宫.八达岭长城 毛主席纪念堂.颐和园.天坛等
一价全含.全程无自费景点.赠送 恭王府.清华北大.杂技表演.京北 刘家大院.北京烤鸭 1980

山西五台山
山西.五台山.大同.平遥古城 太原.乔家大院.云冈石窟等
包三星酒店住宿.往返卧铺票 含4早4正餐.导游 双卧七日
每周二开班 1380

云南双飞
昆明.大理.丽江.玉龙雪山大索 苍山洱海.玉龙湖.*双飞五日
包门票.全程入住五星酒店 当地特色餐.飞机票 70岁以下 当地无强制购物 1980

西安延安
西安.兵马俑.华清池.骊山.枣园 延安.壶口瀑布.黄帝陵.大明宫
一价全含.纯玩品质.赠送<大明宫传奇>电影.65岁 双卧七日 老人遇300元 1880

越南北海
广西.越南.北海.通灵大峡谷 德天大瀑布.胡志明.天堂岛
包门票.住宿.餐.卧铺.独家赠送 越南"天堂岛"游览 双卧11日
越南由北海环球承接 1880